

## AVIS D'ABATTAGE

L'avis est affiché du **28.01.2025** au **26.02.2025**

Adresse :	<b>Chemin de la Girarde 8</b>
N° Parcelle :	<b>579</b>
Propriétaire(s) :	<b>Roland Perrin</b>
Genre d'arbres :	<b>1 Pommier</b>
Motif de la requête :	<b>1 arbre dépérissant</b>
Compensation :	<b>1 arbre indigène</b>

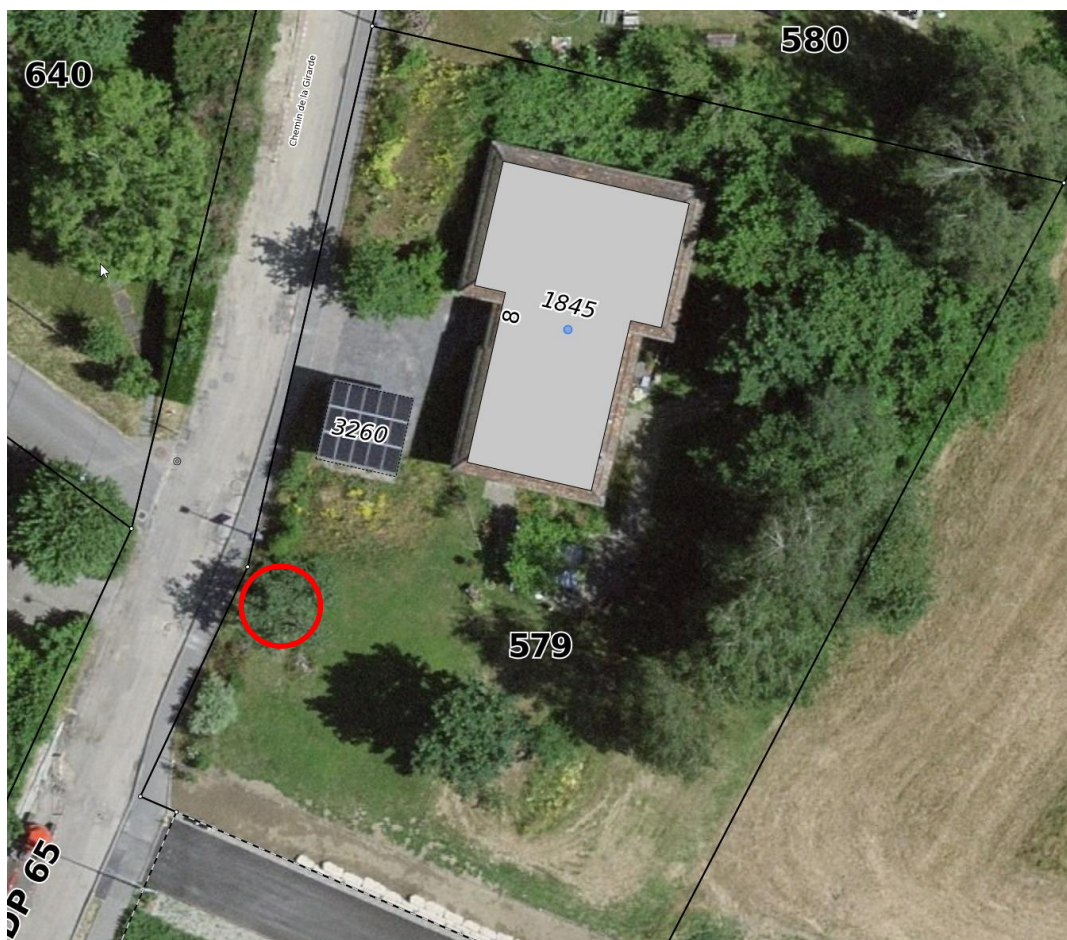

Toutes interventions ou oppositions sont à signaler par écrit à : Service travaux et environnement, Ch. du Bois-de-la-Chapelle 3, 1066 Épalinges d'ici au : **26.02.2025**