

# AVIS D'ABATTAGE



L'avis est affiché du **18.09.2024** au **17.10.2024**

Adresse : **Chemin du Bois-Murat 9-11**

N° Parcelle : **18**

Propriétaire(s) : **Retraites Populaires**

Genre d'arbres : **1 Carpinus**

Motif de la requête : **Impératif de construction (CAD)**

Compensation : **1 arbre indigène**

Plan de situation :

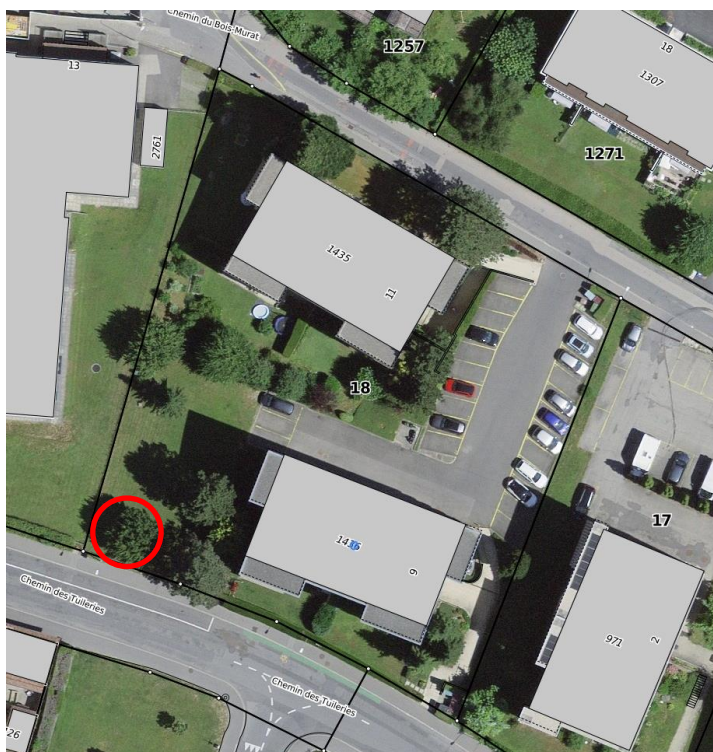

Toutes interventions ou oppositions sont à signaler par écrit à : Service travaux et environnement, Ch. Bois-de-la-Chapelle 3, 1066 Épalinges d'ici au : **17.10.2024**