

AVIS D'ABATTAGE & D'ÉLAGAGE

L'avis est affiché du **06.03.2025** au **04.04.2025**

Adresse :	Chemin du Polny 31
N° Parcelle :	933
Propriétaire(s) :	Cuany Pierre
Genre d'arbres :	1 Pommier
Motif de l'abattage :	1 arbre dépérissant
Genre d'arbres :	1 Prunier
Motif de l'élagage :	Raisons sécuritaires
Compensation :	1 arbre indigène

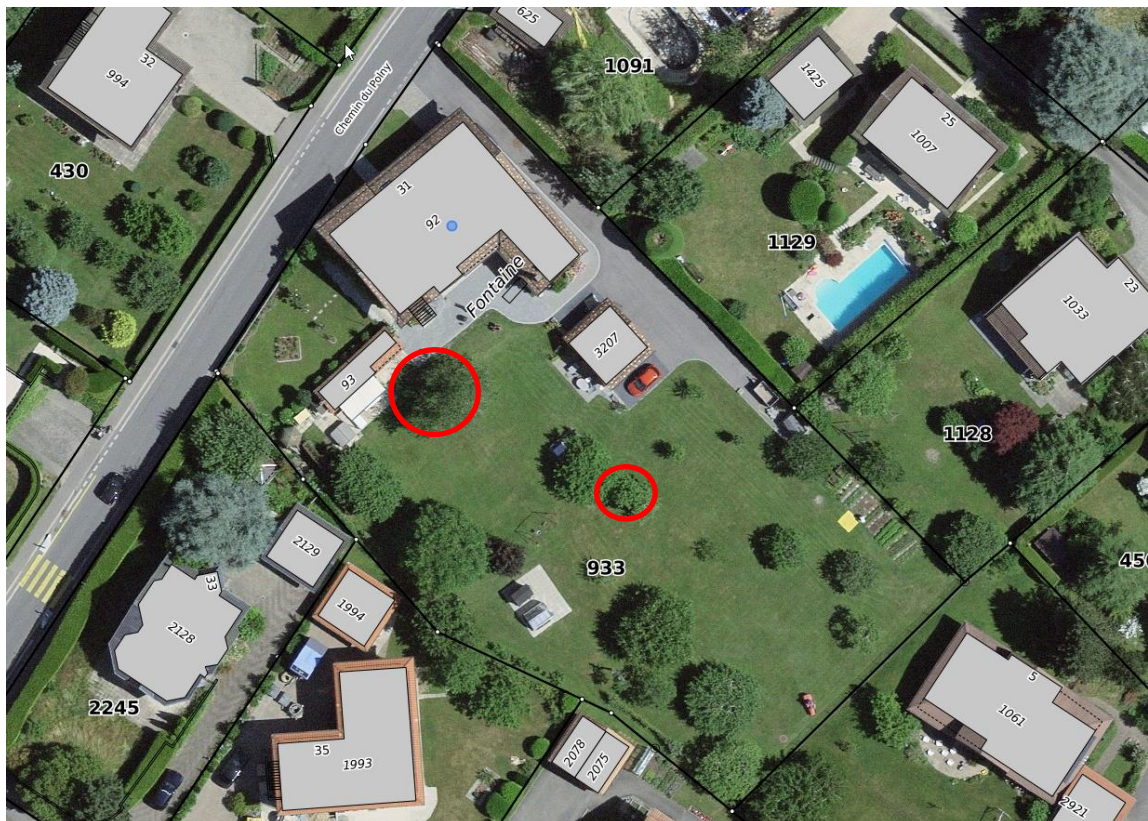

Toutes interventions ou oppositions sont à signaler par écrit à : Service travaux et environnement, Ch. du Bois-de-la-Chapelle 3, 1066 Épalinges d'ici au : **04.04.2025**