

AVIS D'ABATTAGE



L'avis est affiché du **06.09.2024** au **05.10.2024**

Adresse : **Chemin des Planchamps 12**

N° Parcelle : **418**

Propriétaire(s) : **Sapesici Sophie**

Genre d'arbres : **1 Pinus wallichiana**

Motif de la requête : **1 arbre mort**

Compensation : **1 arbre indigène**

Plan de situation :

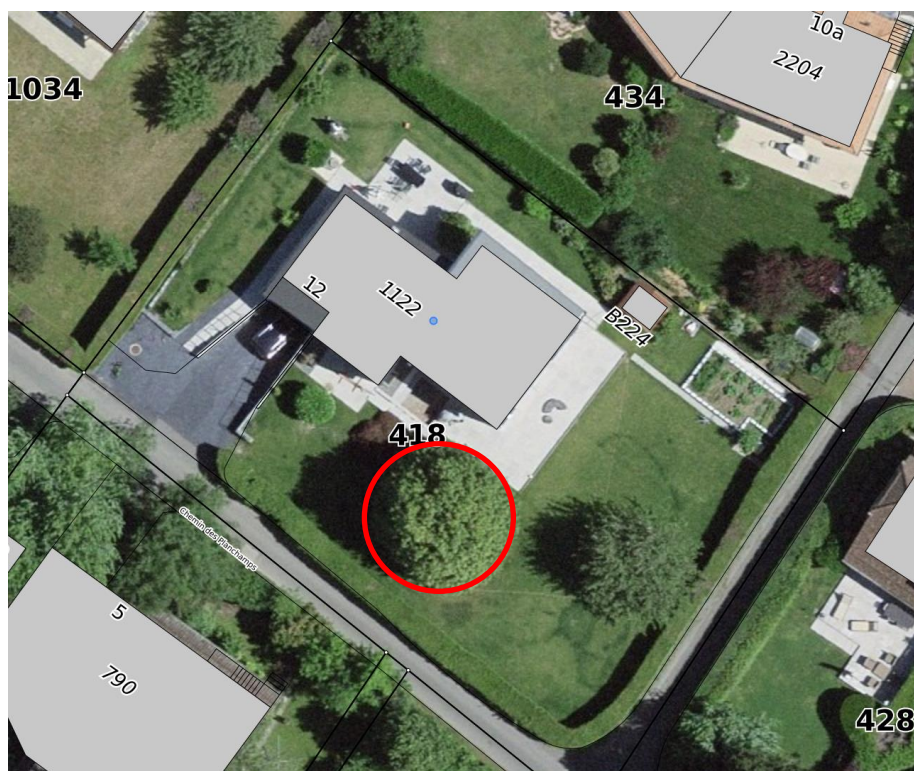

Toutes interventions ou oppositions sont à signaler par écrit à : Service travaux et environnement, Ch. Bois-de-la-Chapelle 3, 1066 Épalinges d'ici au : **05.10.2024**